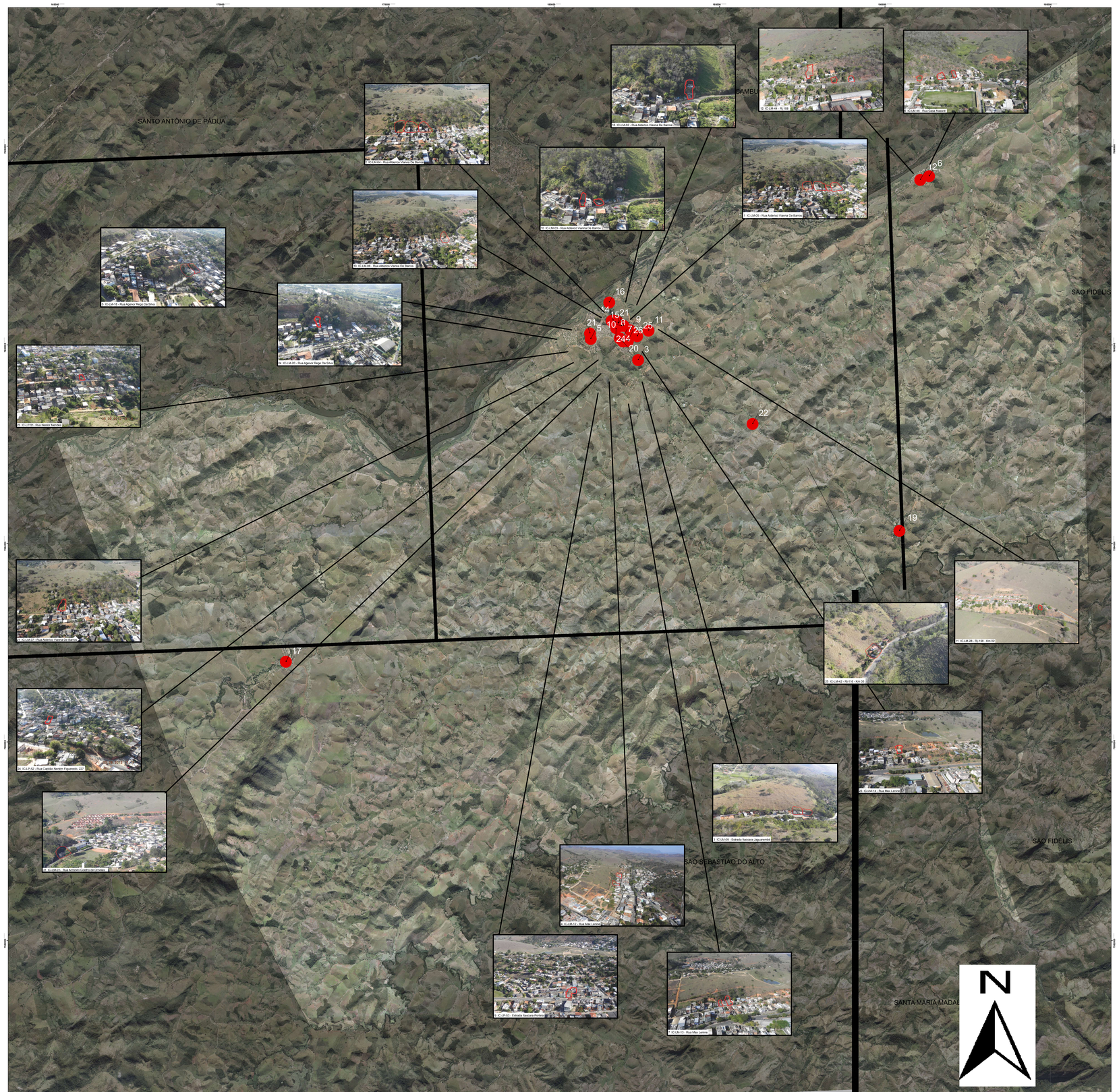

Mapa de localização dos setores de Risco Iminente a escorregamentos no município de Itaocara - RJ

Localização

Articulação

Tabela representativa dos setores de risco iminente a Escorregamento no município de Itaocara

HIERARQUIA	BAIRRO	LOCALIZAÇÃO DE PONTO	MORADIAS SOB RISCO	PESSOAS SOB RISCO	COORD. E	COORD. N
1	Florestal	IC-LM-05 - Rua Alderico Vianna De Barros	11	44	802906	7600943
2	Florestal	IC-LM-04 - Rua Alderico Vianna De Barros	10	40	802903	7600941
3	Bocaina	IC-LM-09 - Estrada Itaocara-Jaguarembé	9	36	803459	7599812
4	Sardinha	IC-LM-12 - Rua Max Lenine	6	24	802929	7600488
5	Caxias	IC-LM-18 - Rua Agenor Rego Da Silva	5	20	802051	7600507
6	Portela	IC-LM-46 - Rua Casa Nazaré	4	16	191334	7605095
7	Sardinha	IC-LM-13 - Rua Max Lenine	3	12	802984	7600445
8	Centro	IC-LP-50 - Rua José Sabino	3	12	802793	7600996
9	Morro Do Eucalipto	IC-LP-53 - Estrada Itaocara-Portela	3	12	803251	7600721
10	Florestal	IC-LM-03 - Rua Alderico Vianna De Barros	2	8	803014	7600868
11	Cidade Seca	IC-LM-28 - Rj-158 - Km 02	2	8	803805	7600690
12	Portela	IC-LM-44 - Rj 158	2	8	191066	7604988
13	Florestal	IC-LM-06 - Rua Alderico Vianna De Barros	2	8	802881	7600995
14	Centro	IC-LP-49 - Ru José Sabino, 378	2	8	802756	7601034
15	Florestal	IC-LM-02 - Rua Alderico Vianna De Barros	2	5	803058	7600868
16	Sobradinho	IC-LM-34 - Rua Magno Martins	1	4	802652	7601587
17	Laranjais	IC-LP-58 - Rua Johemir Henrrique Viegas	1	4	792470	7591118
18	Florestal	IC-LM-37 - Rua Alderico Vianna De Barros	1	4	802822	76010202
19	Jaguarembe	IC-LM-38 - Rua Alcebiedes Carvalho	1	4	190436	7594382
20	Sardinha	IC-LM-14 - Rua Max Lenine	1	4	803021	7600394
21	Caxias	IC-LM-20 - Rua Agenor Rego Da Silva	1	4	802039	7600673
22	Jaguarembe	IC-LM-43 - Rj 116 - Km 02	1	4	806840	7597752
23	Bella Vista	IC-LP-51- Rua Nestor Mendes	1	4	802706	7601029
24	Bella Vista	IC-LP-52 - Rua Capitão Neném Figueredo, 227	1	4	802833	7600804
25	Morro Do Eucalipto	IC-LP-56 - Rua Cristalino De Almeida	1	4	803456	7600532
26	Florestal	IC-LM-01 - Rua Armindo Coelho De Ornelas	1	4	803171	7600397
		TOTAL	77	305		

Legenda

- Risco Iminente
- Limite de Município

0 1 2 4 6 8 Km

1:25.000

South America 1969 Zona 23S
Projeção Universal Transversal de Mercato
Coordenadas Métricas
Fontes: Ortofotos - IBGE Projeto RJ 1:25000
Limites Municipais: IBGE 2007

Elaboração		Título		
Thalweg / DRM-RJ		Mapa de localização dos setores de Risco Iminente a escorregamentos no município de Itaocara - RJ		
Projeto	Responsável Técnico		Data	Relatório
Cartografia de Risco Iminente a Escorregamentos em Encostas de 18 Municípios de do Norte/Noroeste Fluminense - RJ	Alex Lara		Setembro/2012	RL-0466.01-DO3-DRM-014
	Finalização	Verificação	Escala	Desenho
	Thalweg	Alex	1:25000	Da - 14

APOIO DO FUNDO ESTADUAL DE CONSERVAÇÃO AMBIENTAL E DESENVOLVIMENTO URBANO DA SECRETARIA DE ESTADO DO AMBIENTE - FECAM/SEA