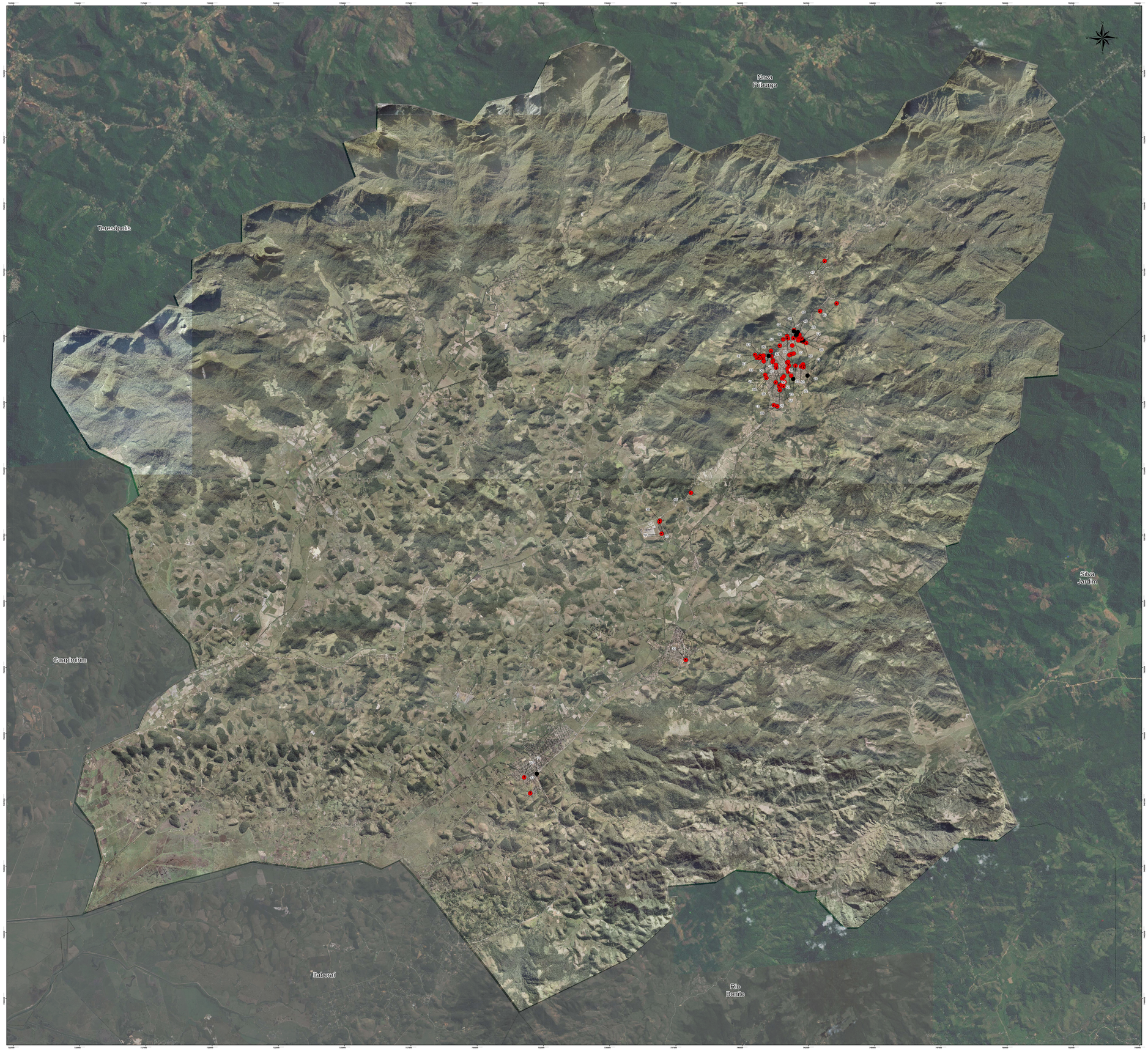

Mapa de localização dos setores de risco iminente a escorregamentos no Município de Cachoeiras de Macacu - RJ

Setores de risco iminente a escorregamento no Município de Cachoeiras de Macacu, RJ

Hierarquia	Bairro	Localização do ponto	Moradias sob risco	Pessoas sob risco	Coord. E	Coord. N
1	Rango	Cm-PM-020 - Rua A	8 casas, 1 casa destruída e 2 casas desocupadas	32	741953	7515192
2	Rango	Cm-PM-015 - Rua João Mendes (Morro do Sossego)	8 casas	32	742105	7515157
3	Rango	Cm-PM-021 - Rua A	7 casas, 2 casas desocupadas, 1 casa destruída, 1 igreja e 1 oficina	28	742031	7515040
4	Rango	Cm-PM-018 - Rua B (acima da Rua João Mendes)	5 casas	20	742072	7515132
5	Rango	Cm-PM-010 - Rua B (travessa da Rua Agostinho Mendes)	4 casas e 1 casa destruída	16	742212	7514842
6	Cidade Alta	Cm-PM-025 - Rua Francisco José de Oliveira	2 casas interditadas (ocupadas), 2 casas destruídas	8	741003	7514260
7	Rango	Cm-PM-006 - Condomínio das Pedrinhas	30 casas, 1 bar, 1 oficina e 1 lava-rápido	120	741937	7514931
8	Tuim	Cm-PM-023 - Rua Rui Barbosa	23 casas	92	741166	7514092
9	Tuim	Cm-PM-004 - Rua Fernando Teixeira	22 casas	88	741422	7514051
10	Valério	Cm-PF-007 - Travessa da Estrada São Joaquim	17 casas e 1 comércio	68	743565	7516245
11	da Felicidade	Cm-FF-017 - Avenida Boquerão	17 casas	68	742315	7513867
12	Campo do Prado	Cm-FF-013 - Rua Juvenal Siqueira	15 casas	60	743740	7514034
13	Morro do Cemitério	Cm-FF-004 - Rua da Paz	13 casas e 1 casa interditada ocupada	56	741197	7512402
14	Rango	Cm-PM-013 - Rua Agostinho Mendes	14 casas	56	742118	7514960
15	Morro do Cléber	Cm-FF-037 - Rua Noel Dias	12 casas e 1 depósito	48	740807	7514274
16	da Felicidade	Cm-FF-019 - Rua H	11 casas e 1 obra	44	742312	7513832
17	Centro	Cm-PF-008 - Rua Manoel Delfim Sarmento	11 casas e 1 garagem e 1 casa abandonada	44	740872	7513544
18	Cidade Alta	Cm-FF-039 - Rua José Pereira	10 casas e 1 casa abandonada	40	741087	7514452
19	Tuim	Cm-PM-024 - Rua Norvalino Custódio	10 casas	40	741146	7514041
20	São Francisco	Cm-FF-025 - Rua General Basílio Taborda	10 casas	40	741478	7513356
21	São Francisco	Cm-FF-021 - Rua Vereador Rubens Lota	8 casas, 1 casa interditada e desocupada, 1 depósito, 1 garagem e 1 centro espírita	32	741573	7513489
22	da Felicidade	Cm-FF-014 - Rua da Mangueira	6 casas	24	742013	7513896
23	Setenta	Cm-FF-003 - Rua Benedita Borges	6 casas	24	736881	7508000
24	Ganguri de Cima	Cm-FF-035 - Rua Dona Beatriz	5 casas	20	740815	7514005
25	São Francisco	Cm-FF-026 - Rua General Basílio Taborda	5 casas	20	741423	7512975
26	Tuim	Cm-PM-003 - Rua Daniel Cunha Muniz	4 casas e 4 casas interditadas/demolidas	16	741553	7514888
27	Campo do Prado	Cm-PM-005 - Campo do Prado	4 casas e 2 casas interditadas	16	741891	7514655
28	Rango	Cm-PM-011 - Rua B, cruzamento com a Rua Agostinho Mendes	4 casas	16	742242	7514916
29	Rango	Cm-PM-019 - Rua A	3 casas e 1 casa interditada e ocupada	16	741957	7515233
30	Vinaceopos	Cm-PF-005 - Rua Italina de Castro	2 casas e 2 obras	8	737874	7502785
31	da Felicidade	Cm-FF-016 - Avenida Boquerão	1 casa	4	742298	7513943
32	Santo Antônio	Cm-FF-012 - Rua Nilza Maria Cardoso	1 casa abandonada	0	741767	7513904
33	Ganguri de Cima	Cm-FF-034 - Rua Antônio Velosso	14 casas e 1 casa desocupada	56	740793	7514102
34	Campo do Prado	Cm-FF-029 - Rua Praxedes Joaquim Henrique	14 casas e 2 obras	56	741838	7514320
35	Rango	Cm-PM-007 - Rua Agostinho Mendes	13 casas e 1 casa abandonada	52	742419	7514751
36	São Francisco	Cm-FF-023 - Rua Nabi Cauff	12 casas, 2 igrejas, 1 padaria e 1 obra	48	741267	7513561
37	Cidade Alta	Cm-FF-031 - Rua José Custódio de Souza	11 casas e 1 casa desocupada	44	740491	7514304
38	Santo Antônio	Cm-FF-011 - Rua Dona Amélia	10 casas	40	741702	7514017
39	Setenta	Cm-FF-001 - Rua da Assembleia	9 casas	36	736896	7508038
40	Campo do Prado	Cm-FF-028 - Rua Praxedes Joaquim Henrique	9 casas e 1 casa em obra	36	741944	7514351
41	São Francisco	Cm-FF-024 - Rua Antonio Clodovil Silveira	9 casas e 1 casa desocupada	36	741398	7513126
42	Cidade Alta	Cm-FF-033 - Rua José Custódio de Souza	7 casas, 1 depósito e 1 casa abandonada	28	740656	7514182
43	Guararipes	Cm-PF-002 - Avenida Monte Castelo	7 casas	28	732005	7497751
44	São Francisco	Cm-FF-022 - Rua Maria Zulmira	7 casas e 1 casa desocupada	28	741597	7513277
45	São Francisco	Cm-FF-027 - Rua Maria Zulmira Pinto	6 casas	24	741555	7513119
46	Cidade Alta	Cm-FF-032 - Rua José Custódio de Souza	5 casas, 1 casa em obra e 1 igreja	24	740553	7514188
47	Castália	Cm-PF-006 - RJ 116 - Castália	6 casas	24	743116	7517844
48	Rango	Cm-PM-016 - Rua Pastor Waldomiro Custódio Sousa	6 casas	24	742113	7515024
49	Campo do Prado	Cm-FF-030 - Rua Praxedes Joaquim Henrique	6 casas e 1 casa desocupada	24	741784	7514295
50	Várzea	Cm-FF-009 - Rua 13 de Maio	5 casas e 1 obra	20	741741	7513669
51	Tuim	Cm-PM-002 - Rua Américo Bernardes Martinez	5 casas e 1 galpão	20	741730	7514927
52	Boa Vista	Cm-FF-006 - Avenida Aristides Antônio Falcão	4 casas e 1 obra	16	741851	7513518
53	São Francisco	Cm-FF-020 - Rua José Carlos Farias	4 casas	16	741504	7513412
54	Tuim	Cm-PM-022 - Rua Rui Barbosa	4 casas	16	741101	7514250
55	Rango	Cm-PM-008 - Rua Nossa Senhora da Conceição	4 casas	16	742305	7514802
56	Setenta	Cm-FF-002 - Rua Juares Campos	4 casas, 1 casa abandonada e 1 obra	16	736963	7507551
57	Rango	Cm-PM-014 - Rua Plínio Casado	3 casas, 1 fábrica e 1 depósito	12	742123	7514847
58	Rango	Cm-PM-017 - Rua João Mendes	3 casas	12	742166	7515060
59	Tuim	Cm-PM-001 - Rua B	3 casas e 1 igreja	12	741695	7515011
60	Várzea	Cm-FF-010 - Rua 3	2 casas e 1 pizzaria	8	741715	7513781
61	Valério	Cm-PM-012 - Avenida Castelo Branco	2 casas	8	742943	7515950
62	Morro do Cléber	Cm-FF-036 - Travessa Apolinária Vargas	2 casas	8	740687	7514260
63	da Felicidade	Cm-FF-015 - Avenida Boquerão	2 casas	8	742221	7513866
64	Centro	Cm-PM-027 - Rua Rui Barbosa	2 casas	8	741276	7513925
65	Morro do Céu	Cm-PF-001 - Morro do Céu	2 casas	8	738069	7509094
66	Cidade Alta	Cm-PM-026 - Rua Adalgisa Veloso	2 casas	8	741264	7513819
67	Morro do Cléber	Cm-FF-038 - Travessa Apolinária Vargas	1 casa, 1 casa desocupada e 1 garagem	4	740646	7514218
68	Centro	Cm-FF-004 - Rua Manoel Delfim Sarmento	1 casa e 1 consultório	4	740918	7513408
69	Parque Veneza	Cm-FF-005 - Rua Dr. Manoel da Silva	1 casa e 1 oficina	4	741331	7512357
70	Veneza	Cm-PF-003 - Rua Orcília da Conceição	1 obra	0	731772	7498353
71	Papucaia	Cm-PF-004 - RJ 116	2 casas de material de construção, 1 horto, 1 galpão e 1 obra	0	732253	7498403
72	da Felicidade	Cm-FF-018 - Rua da Saibreira	0	0	742470	7513519
73	Boa Vista	Cm-FF-007 - Rua Felipe Pereira Sodré	0	0	741926	7513395
74	Rango	Cm-PM-009 - Rua Agostinho Mendes	0	0	742208	7514841
		Total	514	**2028**		

Legenda
- Limite municipal
- Setores de risco
- Risco
- Escorregamentos preditivos
- Obras executadas

0 250 500 750 1.000 Metros

Sistema de Referência: SIRGAS2000
Datum Vertical: Marégrafo Imbituba
Datum Horizontal: SIRGAS2000
Projeção: UTM
Fuso: 23 Meridiano Central: 45°
Fonte: Cartas Topográficas SF-23Z_VM-7 Imagem WorldView 03 DR Imagem Landsat ETM+ 2007

regea CPRM

Mapa de localização dos setores de risco iminente a escorregamentos no Município de Cachoeiras de Macacu - RJ

Elaborado por: Rodrigo Lopes Ribeiro	Revisado por: Marcelo Eduardo Dantas	Aprovado por: Marcelo Eduardo Dantas	Data: Janeiro/2010
Cartografia de Riscos a Escorregamentos e Enxurradas em Municípios da Região Serrana do Estado do Rio de Janeiro			Escala: 1:25.000
Coordenadas Geográficas: Lat/Long Sirgas 2000	Projeção: Universal Transversa de Mercator	Datum Horizontal: SIRGAS2000	Folha: Único