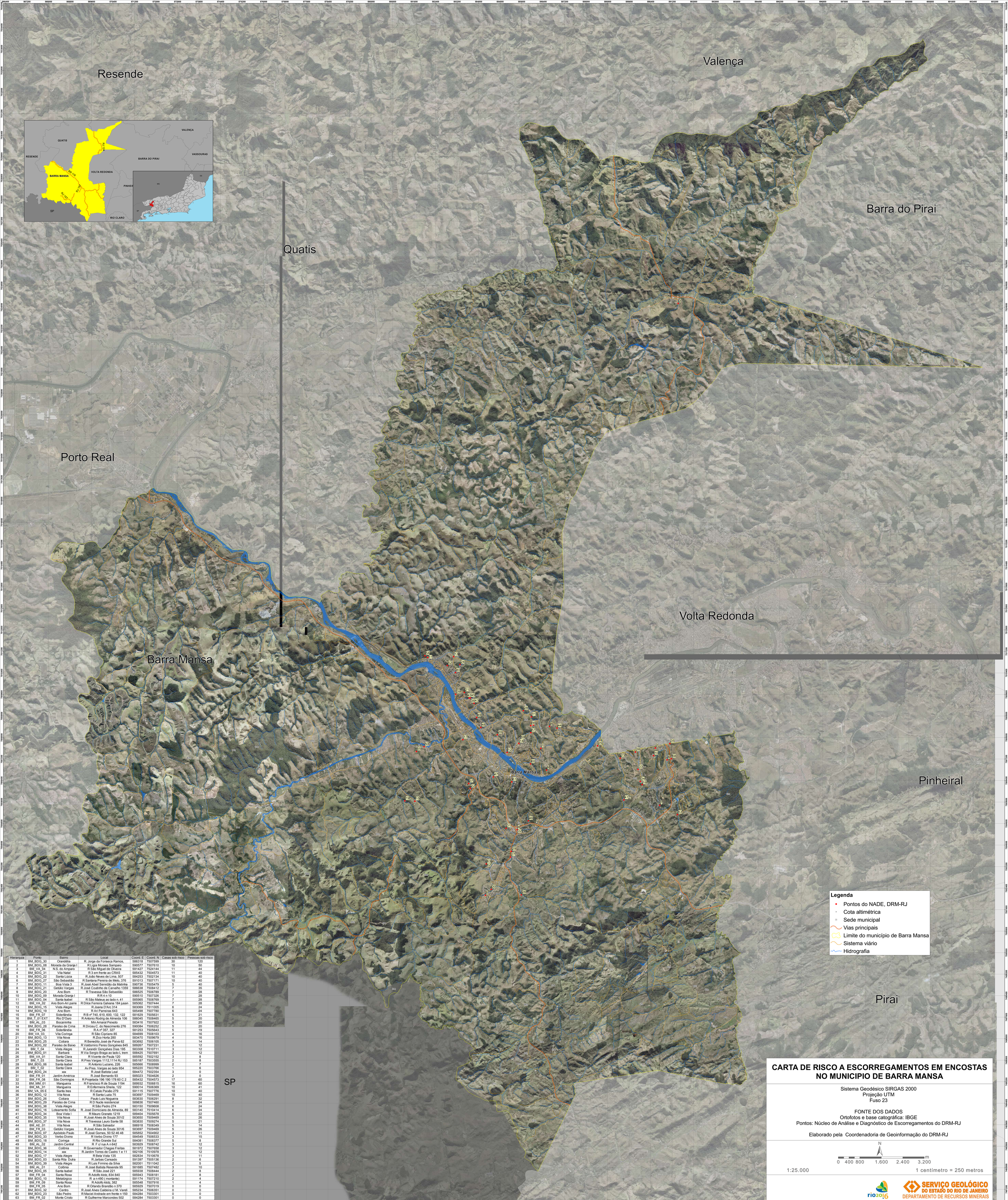

Hierarquia	Ponto	Bairro	Local	Coord. E	Coord. N	Casas sob risco	Pessoas sob risco
1	BM_BDG_30	Orandélia	R. Jorge da Fonseca Ramos,	586318	7507599	30	120
2	BM_BDG_08	Morada da Granja I	R Ligia Moraes Sampaio	590577	7507610	10	50
3	BM_VA_04	N.S. do Amparo	R São Miguel de Oliveira	591427	7524144	11	44
4	BM_BDG_31	Vila Natal	R 3 em frente ao CRAS	585432	7504573	11	40
5	BM_BDG_22	Santa Lúcia	R João Neves de Lima, 507	584253	7502134	10	40
6	BM_BDG_27	São Sebastião	R Santana Pereira de Melo, 376	591013	7507171	10	40
7	BM_BDG_11	Boa Vista 3	R José Abel/ Servidão da Matinha	590736	7505479	5	40
8	BM_BDG_21	Getúlio Vargas	R José Coutinho de Carvalho 1359	586638	7508412	7	35
9	BM_BDG_20	Ano Bom	R Travessa São Sebastião	586525	7506789	7	28
10	BM_BDG_09	Morada Granja I	R R 4 n 10	590510	7507326	7	28
11	BM_BDG_04	Santa Isabel	R São Mateus ao lado n. 41	585965	7508769	7	28
12	BM_VA_02	Ano Bom-Ari parre	R Dilce Ferreira Galvana 184 jusan	585062	7507444	7	28
13	BM_BDG_15	Vista Alegre	R Joana D'Arc 314	583069	7511005	6	24
14	BM_BDG_19	Ano Bom	R Ari Parreiras 643	585498	7507780	6	24
15	BM_FR_07	Siderlândia	R B nº 740, 610, 600, 132, 122	581629	7505631	5	21
16	BM_T_01 EXT	Rio D'Ouro	R Antonio Rodrig de Almeida 106	586045	7508465	5	20
17	BM_AL_03	Bocaininha	Min Amaral Peixoto	583416	7507922	5	20
18	BM_BDG_28	Paraíso de Cima	R Dirceu C. do Nascimento 276	590084	7506252	5	20
19	BM_FR_06	Siderlândia	R A nº 357, 327	581253	7505643	5	19
20	BM_VA_03	Vila Coringa	R São Cipriano 85	584699	7508103	4	16
21	BM_BDG_13	Vila Nova	R Zico Horta 280	583470	7509679	4	16
22	BM_BDG_25	Cotiara	R Benedito José de Paiva 62	583692	7506105	4	14
23	BM_BDG_02	Paraíso de Baixo	R Valdomiro Peres Gonçalves 845	589267	7507231	3	12
24	BM_T_04	Vista Alegre	R Jurandir Gonçalves Dias 195	583308	7510711	3	12
25	BM_BDG_01	Barbará	R Via Sergio Braga ao lado L trem	588425	7507691	2	12
26	BM_VA_01	Santa Clara	R Vicente de Paula 120	585592	7502152	3	8
27	BM_T_03	Santa Clara	R Pres Vargas 1112,1114 RJ 153	585187	7503555	2	8
28	BM_BDG_06	Santa Isabel	R Antonio Luciano, 226	585666	7508999	2	7
29	BM_T_02	Santa Clara	Av Pres. Vargas ao lado 954	585220	7503766	1	6
30	BM_BDG_24	xxx	R José Batista Leal	584472	7502354	3	0
31	BM_FR_01	Jardim América	R José Bernardo 93	585023	7504626	2	0
32	BM_FR_08	São Domingos	R Projetada 196 190 178 60 C 2	585432	7504573	17	60
33	BM_MM_01	Mangueira	R Francisco R de Souza 1194	589932	7506815	16	60
34	BM_ML_01	Mangueira	R Enfermeira Sheila, 122	590014	7506369	10	41
35	BM_VA_05 E	Santa Ines	R Catulo Paivdo 279	591115	7507776	10	40
36	BM_BDG_12	Vila Nova	R Santa Luzia 75	583697	7509469	10	40
37	BM_BDG_26	Cotiara	Paulo Luis Nogueira	583630	7506291	8	32
38	BM_BDG_29	Paraíso de Cima	R D Nucle residencial	589836	7507460	7	24
39	BM_BDG_38	Vista Alegre	R São Pedro 274	583150	7509608	6	24
40	BM_BDG_16	Loteamento Sofia	R. José Domiciano de Almeida, 89	583140	7510414	6	24
41	BM_BDG_34	Boa Vista I	R Mauro Granato 1219	589404	7505678	6	22
42	BM_BDG_35	Vila Nova	R José Alves de Souza 301/2	583650	7509469	5	26
43	BM_BDG_37	Vila Nova	R Travessa Lauro Sante 58	583830	7509274	5	21
44	BM_AE_01	Vila Nova	R São Salvador	586918	7508349	5	14
45	BM_FR_03	Getúlio Vargas	R José Alves de Souza 301/6	583697	7509469	5	26
46	BM_BDG_07	Apóstolo Paulo	R José Gomes, 50 52 46 48	585852	7504902	4	11
47	BM_BDG_33	Verbo Divino	R Verbo Divino 177	584549	7506533	3	15
48	BM_BDG_18	Coringa	R Rio Grande Sul	584081	7508377	5	8
49	BM_AL_02	Jardim Central	R F c/ rua A n 642	583929	7508742	3	12
50	BM_BDG_36	Colônia	R Governador Chagas Freitas	581972	7507658	3	12
51	BM_BDG_14	xxx	R Jardim Torres de Castro 1 e 11	582106	7510978	3	12
52	BM_BDG_17	Vista Alegre	R Bela Vista 135	582834	7510678	3	11
53	BM_BDG_03	Santa Rita Dutra	R Jarbas Cansado	591397	7505136	2	6
54	BM_BDG_39	Vista Alegre	R Luis Firmino da Silva	582001	7511042	2	5
55	BM_AL_01	Colônia	R José Batista Resende 95	581685	7507482	3	10
56	BM_BDG_05	Santa Isabel	R São José 221	585938	7508444	2	8
57	BM_FR_04	Santa Rosa	R Adolfo klotz, 834 840	585943	7508181	2	8
58	BM_BDG_10	Metalúrgico	R a n 490 (montante)	591174	7507210	2	4
59	BM_FR_09	Santa Rosa	R Adolfo klotz, 382	585548	7507916	1	4
60	BM_FR_05	Ano Bom	R Orlando Brandão n 370	585929	7507019	0	0
61	BM_BDG_32	Centro	R José Alves Caldeira c/ M. Vandi	585234	7506351	0	0
62	BM_BDG_23	São Pedro	R Maciel Andrade em frente n 150	584284	7503301	0	0
63	BM_FR_02	Monte Cristo	R Guilherme Marcondes 502	584284	7503301	0	0
					TOTAL	346	1360

CARTA DE RISCO A ESCORREGAMENTOS EM ENCOSTAS NO MUNICIPIO DE BARRA MANSA

Sistema Geodésico SIRGAS 2000
Projeção UTM
Fuso 23

FONTE DOS DADOS
Ortofotos e base catográfica: IBGE
Pontos: Núcleo de Análise e Diagnóstico de Escorregamentos do DRM-RJ

Elaborado pela Coordenadoria de Geoinformação do DRM-RJ