Mapa de Localização dos Setores de Risco Iminente a Escorregamentos no Município de Guapimirim - RJ

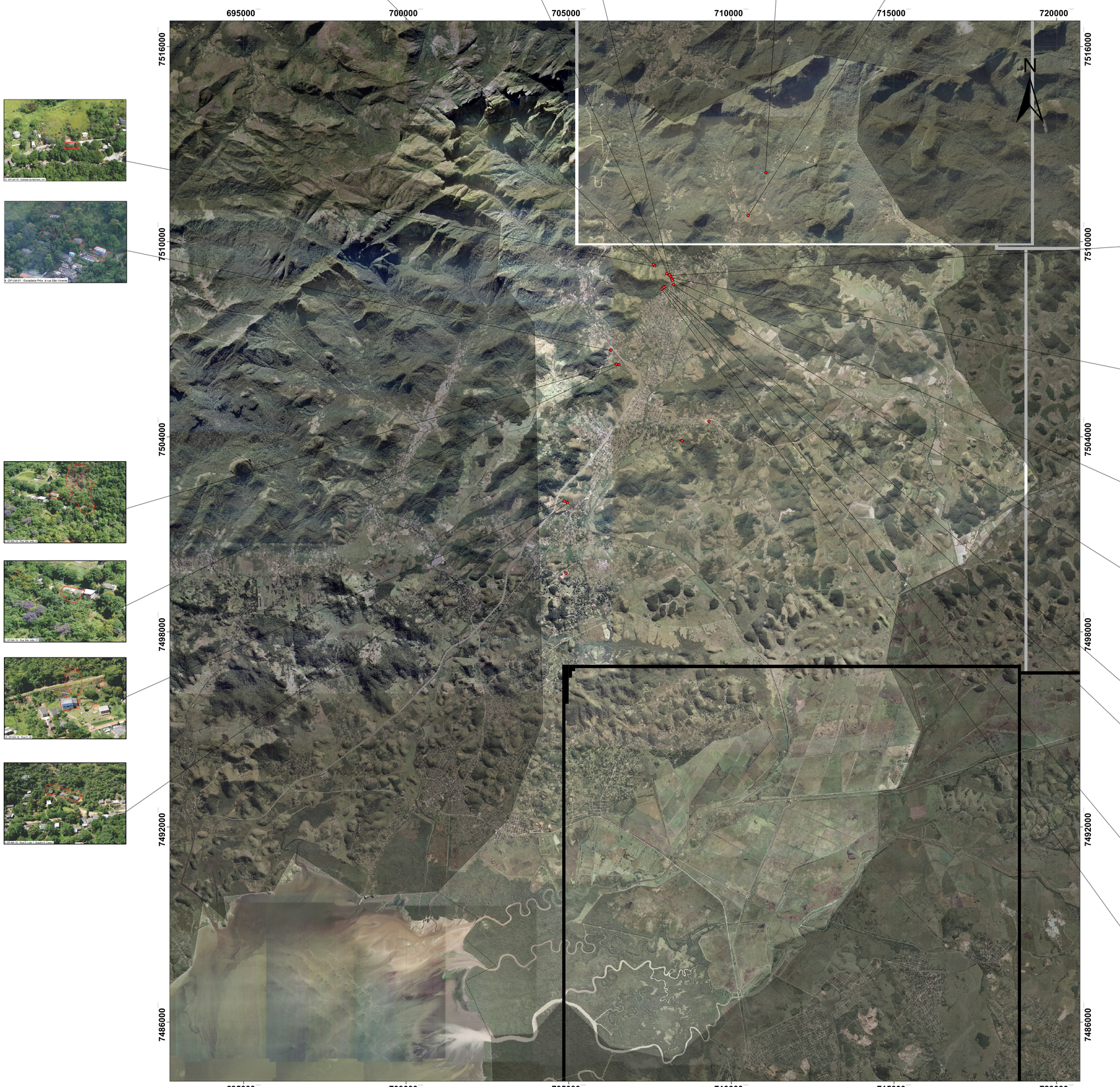

Localização

Articulação

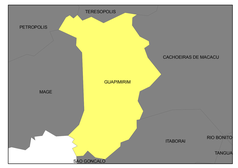

Tabela Representativa dos Setores de Risco Iminente a Escorregamento no Município de Guapimirim

HIERARQUIA	BAIRRO	LOCALIZAÇÃO DO PONTO	MORADIAS SOB RISCO	PESSOAS SOB RISCO	COORD. E	COORD. N
1	Caneca Fina	GP-MA-08 - Entrada da Caneca Fina, 290	5	22	711063	7512125
2	Guapi Vila	GP-MA-19 - Rua São João, 6	3	12	704462	7506234
3	Guapi Vila	GP-MA-18 - Rua São João, 37	3	12	704549	7506218
4	Cantagalo	GP-LM-01 - Escadaria Próx. a rua São Vicente	3	12	706299	7506667
5	Parada Ideal	GP-MA-15 - Rua D, Lote 1, Quadra D, Casa 2	3	6	704961	7501967
6	Limoeiro	GP-MA-05 - Rua Mangaratiba	2	10	703225	7508631
7	Bareira	GP-LM-18 - Entrada da Bareira, s/n	2	8	703146	7508929
8	Bareira	GP-LM-19 - Entrada da Bareira, 245	2	8	703171	7508350
9	Centro	GP-MA-01 - Rua Antônio Valerio, 180, casa 2	2	4	707980	7505572
10	Caneca Fina	GP-MA-09 - Entrada do Sucurão, 90	1	5	710518	7510303
11	Centro	GP-LM-26 - Rua do Monte, s/n	1	4	707876	7508543
12	Bareira	GP-LM-16 - Entrada da Bareira, s/n	1	4	707641	7509267
13	Cadetes Fabrec	GP-MA-12 - Granja Fabrec, Rua "B"	1	4	709314	7504420
14	Centro	GP-MA-03 - Rua Antônio Valerio, 120	1	4	707964	7508620
15	Bareira	GP-LM-17 - Entrada da Bareira, 191	1	4	703222	7508372
16	Centro	GP-MA-02 - Rua Antônio Valerio, 180, casa 1	1	4	707920	7508600
17	Cadetes Fabrec	GP-MA-11 - Rua Esmeraldino Salvino	1	4	703487	7503374
18	Bareira	GP-LM-20 - Entrada da Bareira, s/n	1	4	703134	7508304
19	Parada Ideal	GP-MA-16 - Rua D, 40	1	3	704958	7502024
20	Bareira	GP-LM-21 - Entrada da Bareira, s/n	1	2	703018	7509020
21	Bareira	GP-LM-14 - Entrada da Bareira, s/n	1	2	707609	7509360
22	Citrolândia	GP-MA-17 - Escola Rosas de Saron	1	0	703912	7499304
		TOTAL	35	138		

Legenda

- Risco Iminente
- Limite de Município

0 1 2 4 6 8 Km

1:25.000

South America 1969 Zona 23S
Projeção Universal Transversal de Mercato
Coordenadas Métricas
Fontes: Ortofotos - IBGE Projeto RJ 1:25000
Limites Municipais: IBGE 2007

Elaboração			Título	
Contratante: DRM-RJ Departamento de Recursos Minerais do Estado do Rio de Janeiro	Contratado: Thalweg Engenharia e Consultoria		Mapa de Localização dos Setores de Risco Iminente a Escorregamentos no Município de Guapimirim - RJ	
Projeto		Responsável Técnico	Data	Relatório
Cartografia de Risco Iminente a Escorregamentos em Encostas de 16 Municípios do Bloco Lagos - RJ		Alex Lara	Abril/2013	RL-0487.01-003-DRM-001
	Finalização	Verificação	Escala	Desenho
	Thalweg	Alex	1:25000	Da - 01

APOIO DO FUNDO ESTADUAL DE CONSERVAÇÃO AMBIENTAL E DESENVOLVIMENTO URBANO DA SECRETARIA DE ESTADO DO AMBIENTE - FECAM/SEA