Mapa de localização das áreas de risco a escorregamentos no Município de Porto Real - RJ

01 - PR-BN-004

03 - PR-AR-006

02 - PR-BN-001

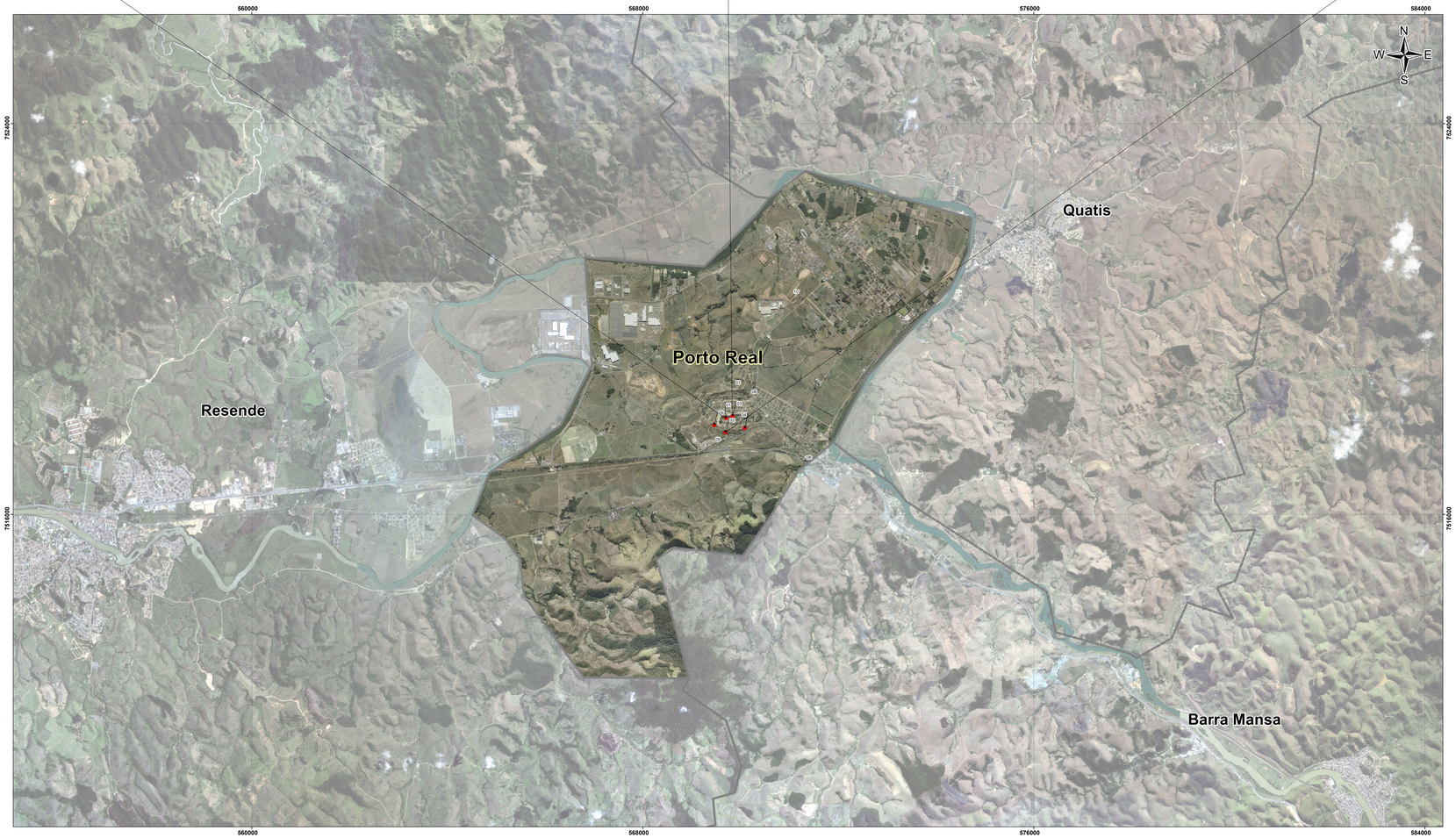

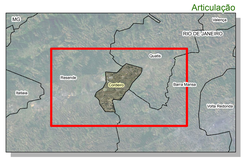

Setores de risco iminente a escorregamentos no Município de Porto Real

Hierarquia	Bairro	Localização do ponto	Moradias sob risco	Pessoas sob risco	Coord. E	Coord. N
1	Jardim das Acácias	PR-BN-004 - Rua do Bosque / Rua 11	8 moradias	32	569707	7517970
2	Jardim das Acácias	PR-BN-001 - Rua 7	6 moradias	24	569694	7517678
3	Jardim das Acácias	PR-AR-006 - Rua 11	2 moradias	8	569637	7518015
4	Jardim das Acácias	PR-AR-005 - Rua 01	1 moradia	4	570090	7517767
5	Jardim das Acácias	PR-BN-003 - Rua 3	1 moradia	4	569462	7517828
		Total	18	72		

Legenda

- Risco iminente
- Limite estadual
- Limite municipal

0 50 100 200 300 400 kilômetros

Escala Gráfica

Datum South America 1969 Zona 23S
Projeção Universal Transversa de Mercator
Coordenadas Métricas
Fontes: Limites Municipais - IBGE, 2006
Limite Estadual - IBGE, 2006
Imagens IBGE Projeto RJ 25
Imagens i-cubed 15m eSAT

APOIO DO FUNDO ESTADUAL DE CONSERVAÇÃO AMBIENTAL E DESENVOLVIMENTO URBANO DA SECRETARIA DE ESTADO DO MEIO AMBIENTE - FECAM/SEA

regea GEOLOGIA E ESTUDOS AMBIENTAIS / DRM-RJ		Título: **Mapa de localização das áreas de risco a escorregamentos no Município de Porto Real**		
Projeto: Cartografia de Risco Iminente a Escorregamentos em Encostas em 18 Municípios Fluminenses	Responsável técnico: Oswaldo Yujiro Iwasa	Data: 02/01/2013		Relatório: 1670-R12
	Finalização: Rodrigo Martins	Verificação: Pedro Simões	Escala: 1:25.000	Desenho: PR-02