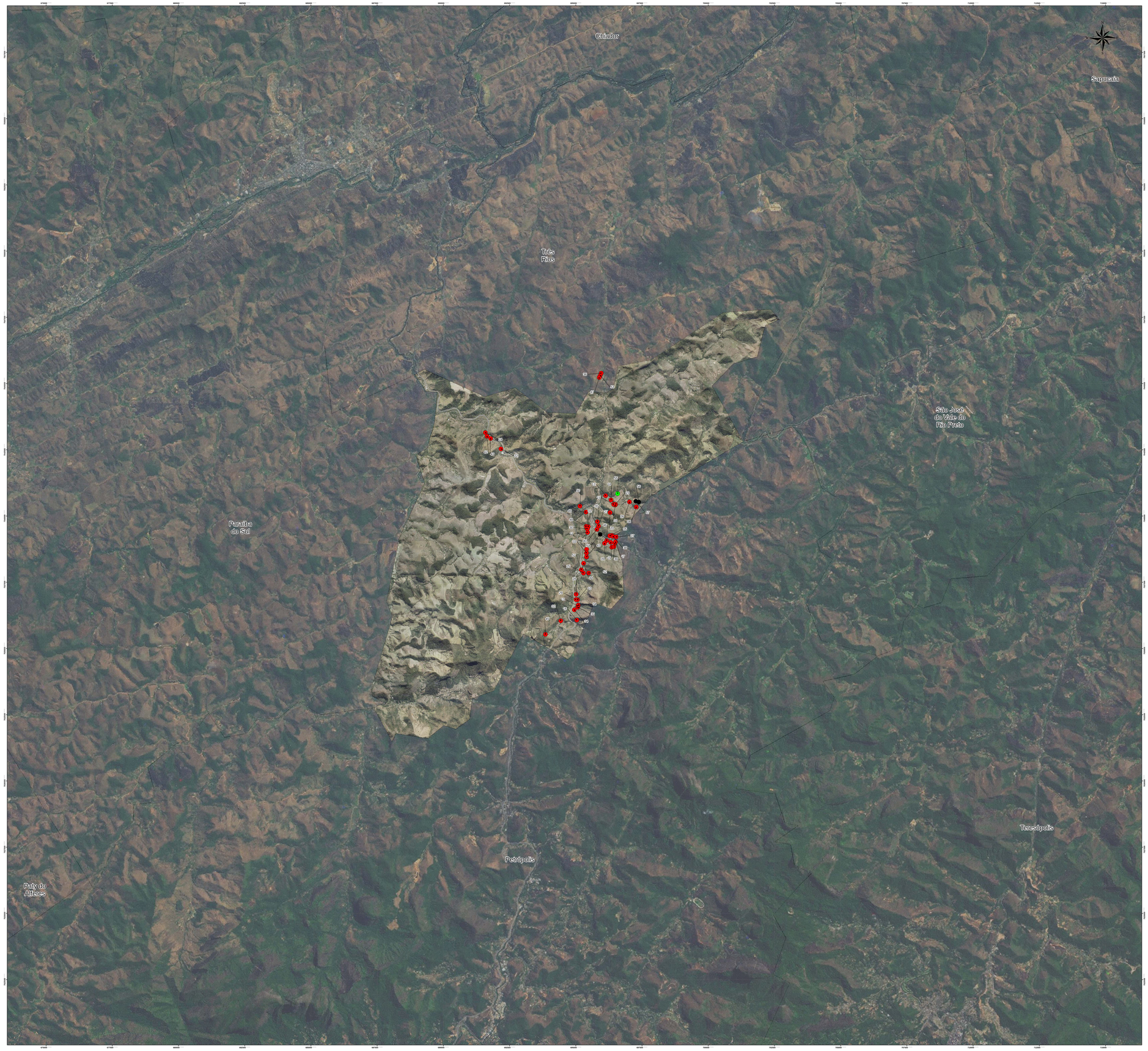

Mapa de localização dos setores de risco iminente a escorregamentos no Município de Areal - RJ

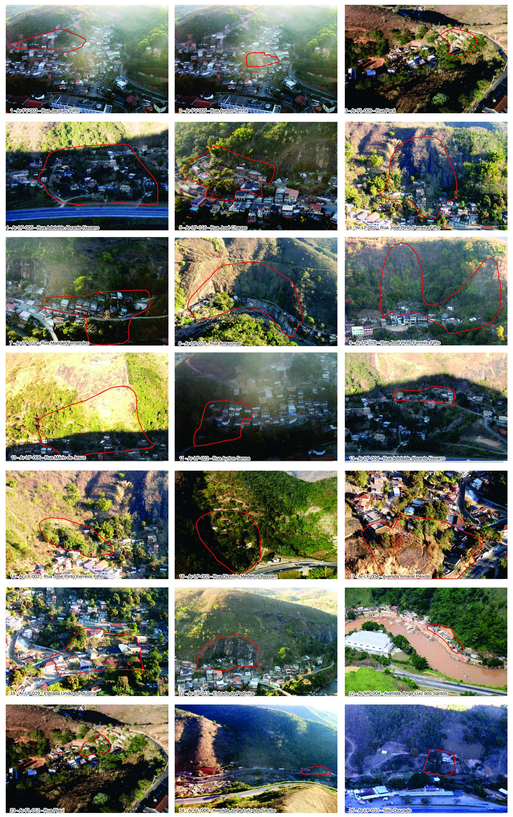

Setores de risco iminente a escorregamento no Município de Areal, RJ

Hierarquia	Bairro	Localização do ponto	Moradias sob risco	Pessoas sob risco	Coord. E	Coord. N
1	São Sebastião	Ar-FV-003 - Rua Jacques Filho	12 casas e 1 obra	48	695419	7539521
2	São Sebastião	Ar-FV-005 - Rua Ayrton Senna	8 casas e 1 interditada	32	695472	7539597
3	Pará	Ar-FL-009 - Rua Pará	6 casas e 2 desocupadas	24	696492	7540416
4	Vila Adelaide	Ar-LP-005 - Rua Adelaide Abrante Navarro	27 casas, 11 destruídas, 6 interditadas e 1 obra	108	695092	7536634
5	Pedreira	Ar-LP-016 - Rua José Chagas	15 casas, 3 obras e 1 destruída	60	696282	7539254
6	Gaby	Ar-LF-001 - Rua José Pinto Ferreira Filho	15 casas	60	696358	7538822
7	Pedreira	Ar-LP-018 - Rua Manoel Fernandes	14 casas e 2 desocupadas	56	696523	7539212
8	Amazonas	Ar-LP-019 - Rua Amazonas	14 casas	56	697284	7540383
9	Gaby	Ar-LP-028 - Rua José Pinto Ferreira Filho	13 casas	52	696085	7538972
10	Vila Adelaide	Ar-LP-006 - Rua Mário de Jesus	12 casas, 4 desocupadas e 1 igreja	48	695061	7536839
11	São Sebastião	Ar-LP-022 - Rua Ayrton Senna	10 casas e 2 desocupadas	40	695448	7539378
12	Amazonas	Ar-LP-021 - Rua Amazonas	10 casas e 1 desocupada	40	696128	7540768
13	Vila Adelaide	Ar-LP-004 - Rua Adelaide Abrante Navarro	9 casas e 1 desocupada	36	695084	7536602
14	Gaby	Ar-LF-002 - Rua José Pinto Ferreira Filho	9 casas	36	696439	7538843
15	Pará	Ar-FL-010 - Rua Pará	9 casas	36	696430	7540442
16	Cedro	Ar-LP-002 - Rua Dionísio Medeiros Bassam	7 casas	28	695039	7536071
17	Gaby	Ar-LP-004 - Avenida Amaral Peixoto	7 casas	28	696500	7539024
18	Pará	Ar-FL-011 - Rua Pará	6 casas e 2 interditadas	24	696331	7540606
19	Gaby	Ar-LP-029 - Estrada União e Indústria	5 casas, 1 escola, 2 oficinas e 1 padaria	20	696320	7539005
20	Amazonas	Ar-LP-026 - Rua Rio de Janeiro	5 casas e 1 obra	20	696295	7540132
21	Pedreira	Ar-LP-013 - Estrada da Pedreira	5 casas, 4 desocupada e 1 oficina	20	696365	7539268
22	Alberto Torres	Ar-MP-004 - Avenida Jorge Luiz dos Santos	3 casas, 1 interditada e ocupada e 4 interditadas	16	692174	7542533
23	Pará	Ar-FL-012 - Rua Piauí	4 casas	16	696499	7540443
24	Alberto Torres	Ar-FL-006 - Avenida Jorge Luiz dos Santos	4 casas e 1 obra	16	691584	7543149
25	Concha da Lua	Ar-LP-010 - Sítio Dourado	2 casas	8	695292	7537848
26	Amazonas	Ar-LP-020 - Rua Amazonas	2 casas	8	697026	7540534
27	Pedreira	Ar-LP-015 - Rua Manoel Fernandes	1 casa	4	695859	7539619
28	Vila Adelaide	Ar-LP-008 - Final da Rua Mário de Jesus	34 casas, 3 obras e 1 desocupada	136	695012	7537042
29	Vila Adelaide	Ar-LP-007 - Rua Mário de Jesus	19 casas e 1 desocupada	76	695008	7536847
30	São Sebastião	Ar-LP-023 - Rua Jaques Filho	13 casas	52	695443	7539522
31	Vila Adelaide	Ar-LP-003 - Rua Adelaide Abrante Navarro	10 casas e 1 bar	40	695074	7536556
32	Cedro	Ar-LP-001 - Rua João Batista dos Santos	8 casas e 1 obra	32	694434	7536044
33	Delícia	Ar-FL-014 - Rua José dos Santos	7 casas e 1 obra	28	695405	7538605
34	Vila Adelaide	Ar-FV-002 - Rua Manoel José da Silva	6 casas	24	694945	7536461
35	Centro	Ar-LP-014 - Rua Manoel Fernandes	5 casas, 2 obras e 1 igreja em obras	20	695817	7539783
36	Portões	Ar-FL-002 - Rua Otávio Valadas Quintela	4 casas e 1 obra	16	695962	7545394
37	Delícia	Ar-FL-013 - Rua José dos Santos	4 casas e 1 obra	16	695410	7538742
38	Pedreira	Ar-LP-017 - Rua Manoel Fernandes	4 casas	16	696404	7539233
39	Gaby	Ar-LF-003 - Rua José Santinon	4 casas	16	696474	7538970
40	Gaby	Ar-LP-024 - Avenida Amaral Peixoto	4 casas, 13 edificações comerciais e 1 igreja	16	695798	7539494
41	Alberto Torres	Ar-FL-004 - Avenida Jorge Luiz dos Santos	4 casas, 1 interditada, 1 desocupada, 1 galpão, 1 cozinha e 1 depósito	16	691787	7542928
42	Alberto Torres	Ar-FL-005 - Avenida Jorge Luiz dos Santos	4 casas	16	691651	7543010
43	Delícia	Ar-FL-015 - Rua José dos Santos	4 casas e 2 obras	16	695406	7538457
44	Delícia	Ar-LP-009 - BR-040	3 casas e 1 fábrica	12	695296	7538218
45	Cedro	Ar-FV-001 - Rua Adelino Saldanha	3 casas e 1 centro espírita	12	693855	7535531
46	Gaby	Ar-LP-027 - Rua Leonardo do Espírito Santo	3 casas	12	696167	7539070
47	Portões	Ar-FL-003 - Estrada Rio - Bahia	2 casas	8	695888	7545228
48	São Sebastião	Ar-FV-004 - Rua Jacques Filho	2 casas	8	695394	7539630
49	Centro	Ar-MP-001 - Estrada União e Indústria	2 casas	8	695388	7540151
50	Centro	Ar-FL-007 - Alameda Santa Rita	1 casa	4	695158	7540372
51	Cedro	Ar-LP-012 - BR-040	1 casa, 1 restaurante, 1 galpão e 1 posto	4	695207	7537971
52	Delícia	Ar-LP-011 - Sítio Dourado	1 casa	4	695483	7537849
53	Portões	Ar-FL-001 - Rua Otávio Valadas Quintela	1 casa e 2 obras	4	695924	7545304
54	Gaby	Ar-LP-025 - Estrada União e Indústria	0	0	695919	7539307
55	Amazonas	Ar-FL-008 - Rua Amazonas	0	0	696580	7540844
56	Amazonas	Ar-MP-002 - Estrada de acesso para a pista de	0	0	697378	7540532
57	Amazonas	Ar-MP-003 - Estrada de acesso para a pista de	0	0	697265	7540558
		Total	402	1552		

Legenda
- Limites municipais
- Pontos de risco
- Trecho
- Escorregamentos pretéricos
- Obras executadas

0 250 500 750 1.000 Metros

Sistema de Coordenadas UTM
Datum Horizontal: SIRGAS 2000
Projeção Universal Transversa de Mercator
Meridiano Central: 44W
Base Cartográfica: IBGE, 2007
Imagem: Google Earth, 2010
Fotos: Defesa Civil, 2010

regea	DRM-RJ	Escala:	
Mapa de localização dos setores de risco iminente a escorregamentos no Município de Areal - RJ			
Coordenadoria de Defesa Civil do Estado do Rio de Janeiro		Desenhista: Rafael Lopes	Data: 01/06/2011
Cartografia de Riscos e Escorregamentos no Entorno Um Município do Estado do Rio de Janeiro		Revisores: Rafael Lopes / Rodrigo Lopes	Aprovado por: Rodrigo Lopes
Versão: 1	Fonte Cartas: 1:25.000	Folha: 01	Folhas: 01