VILA MILITAR — PONTAL DE SERNAMETIBA
SF. 23 – Q – IV – 3 — SF. 23 – W – II – 1

DIVISÃO DE GEOLOGIA E MINERALOGIA

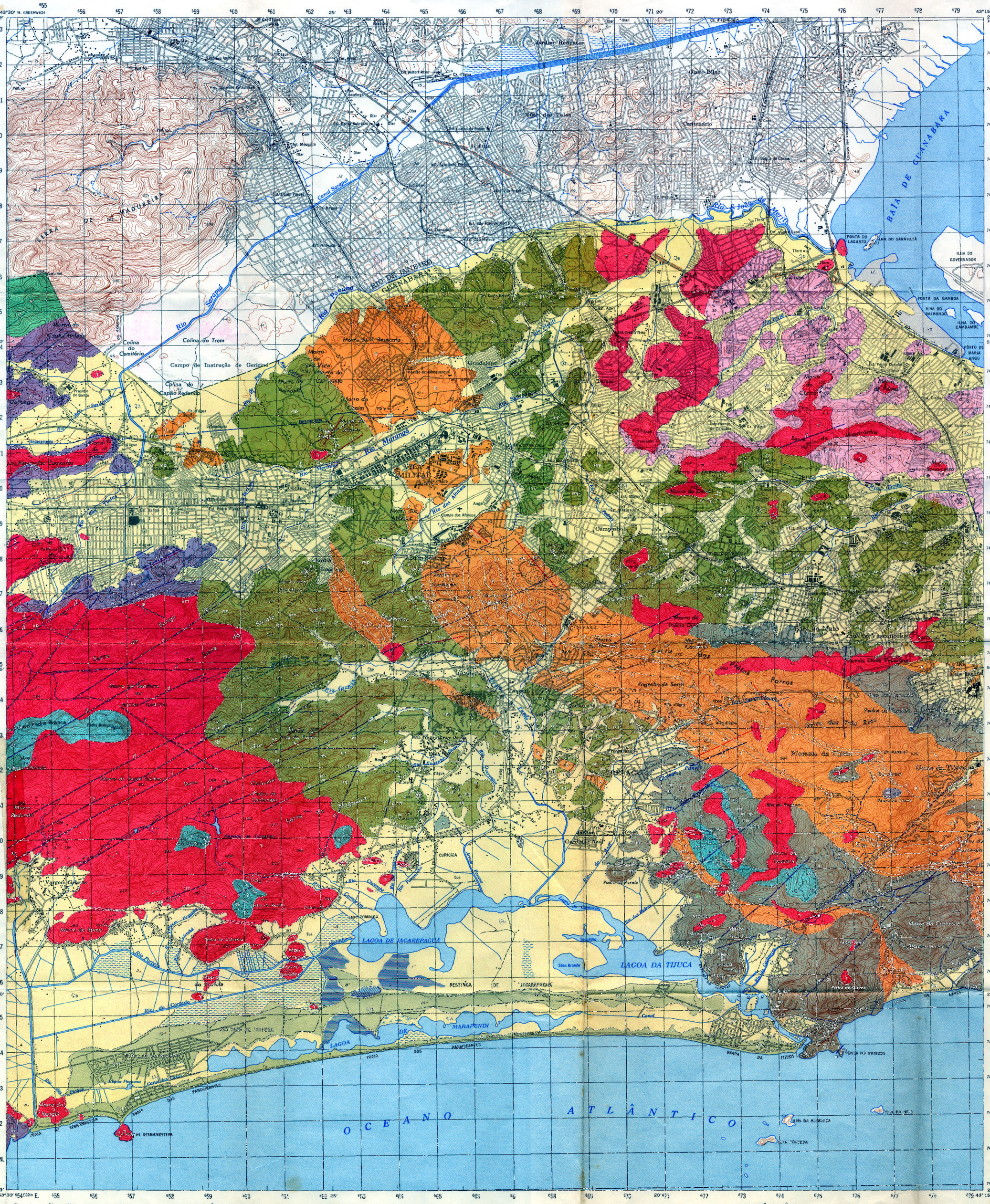
Rio Sarapui
Canal Sarapui
Rio Pedrinha
RIO DE JANEIRO
GUANABARA
Rio Marangá
Rio Marinho
Rio dos Afonsos
Rio Grande
Rio Cortado
Rio Piraquara
Rio Piraquê
Rio Iraja
Rio Meriti
Rio Pavuna
Rio Sarapui
Colina do Trem
Colina do Cemitério
Colina do Capão Redondo
Campo de Instrução de Gericinó
Morro do Coelho
Morro do Quilombo
Morro do Dois Irmãos
Morro do Dona
Morro da Misericórdia
Morro do Cortiço
Morro do Inácio Dias
Morro da Cachoeira
Morro da Cachoeira
Morro da Boa Esperança
Morro do Sernambetiba
Morro do Pedra Branca
Morro do Vargem Grande
Morro do Rocha
Morro do Cabeça
Morro do Pedra Branca
Morro do Cabrito
Morro do Pedra Bonita
Morro do Pedra da Gávea
Morro do Cocanha
Morro do Cabeça