Mapa de localização dos setores de Risco Iminente a escorregamentos no município de Italva - RJ

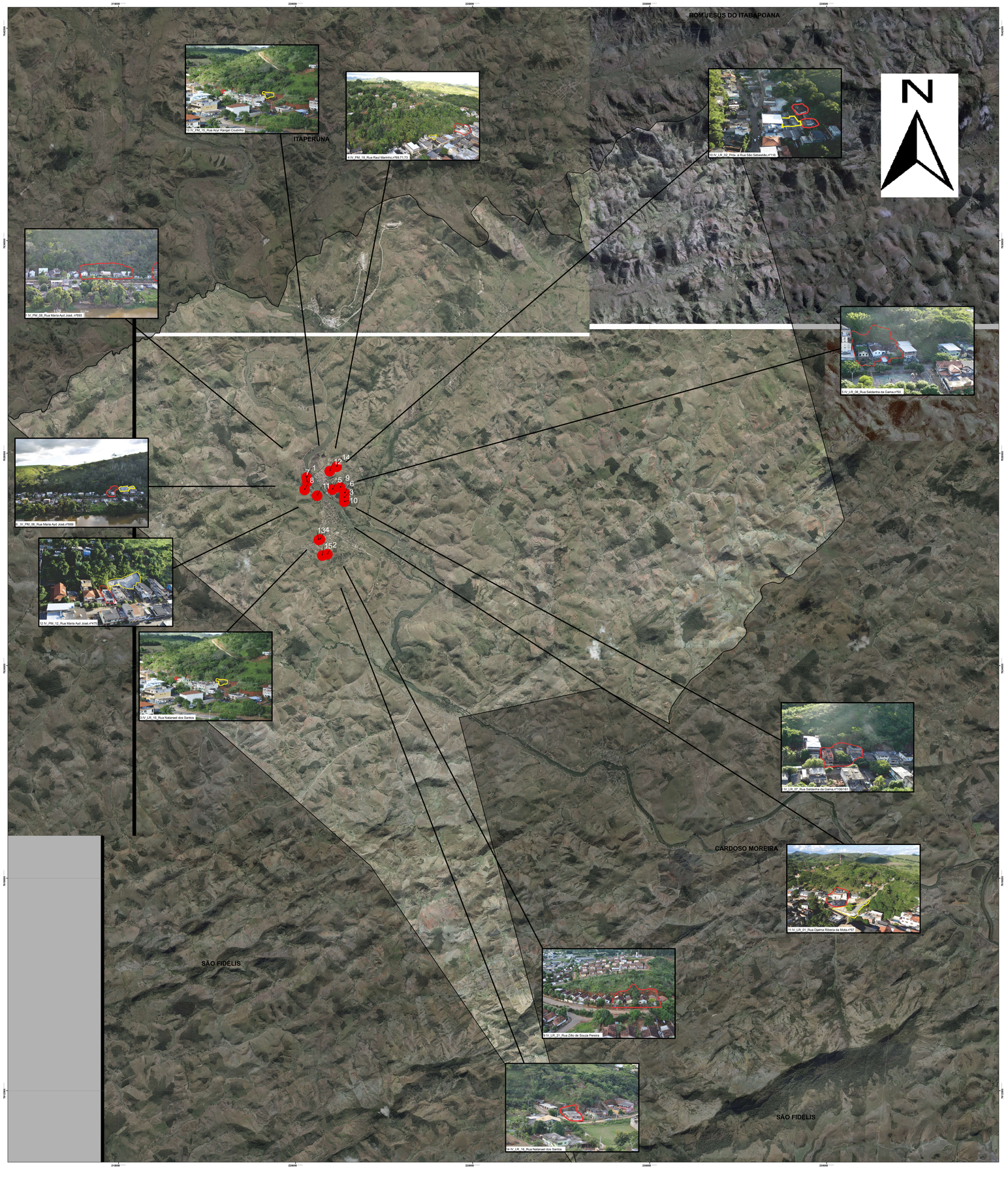

Localização

Articulação

Tabela representativa dos setores de Risco Iminente a escorregamento no município de Italva

HIERARQUIA	BAIRRO	LOCALIZAÇÃO DE PONTO	MORADIAS SOB RISCO	PESSOAS SOB RISCO	COORD. E	COORD. N
1	MORRO GRANDE	IV-PM-08- RUA MARIA AYD JOSE, N°693	6	24	220314	7629313
2	ALTO BOA VISTA	IV-LR-21- RUA ZILTO DE SOUZA PEREIRA	4	16	220896	7627143
3	SALDANHA DA GAMA	IV-LR-07- RUA SALDANHA DA GAMA, N° 106 / 161	6	13	221370	7628740
4	SÃO CAETANO	IV-LR-15- RUA NATANAEL DOS SANTOS	3	12	220690	7627566
5	CENTRO	IV-PM-19- RUA RAUL MARINHO N° 69,71, 73.	3	11	221040	7628973
6	SALDANHA DA GAMA	IV-LR-08- RUA SALDANHA DA GAMA, N°50	3	11	221383	7628870
7	MORRO GRANDE	IV-PM-06- RUA MARIA AYD JOSE, N°669	2	10	220330	7629189
8	MORRO GRANDE	IV-PM-13- RUA JUVENTINO FERREIRA N°63, 67, 73,95	4	10	220253	7628964
9	SALDANHA DA GAMA	IV-LR-02- PRÓX. A RUA SÃO SEBASTIÃO, N° 116	2	6	221261	7629031
10	SALDANHA DA GAMA	IV-LR-01- RUA DJALMA RIBEIRA DA MOTA, N° 67	1	4	221371	7628631
11	MORRO GRANDE	IV-PM-12- RUA MARIA AYD JOSÉ N° , 475.	1	4	220609	7628801
12	PARQUE INDUSTRIAL	IV-PM-15- RUA ACYR RANGEL COUTINHO	1	4	220964	7629492
13	SÃO CAETANO	IV-LR-16- RUA NATANAEL DOS SANTOS	1	2	220656	7627552
14	PARQUE INDUSTRIAL	IV-PM-20- RUA MANOEL BARCELOS	1	2	221160	7629616
15	SÃO CAETANO	IV-LR-12- RUA 12 DE JUNHO	1	1	220752	7627112
		TOTAL	39	130		

Legenda

- Risco Iminente
- LIMITE DE MUNICÍPIO

0 1 2 4 6 8 Km

1:25.000

South America 1969 Zona 24S
Projeção Universal Transversal de Mercato
Coordenadas Métricas
Fontes: Ortofotos - IBGE Projeto RJ 1:25000
Limites Municipais: IBGE 2007

Elaboração		Título		
Thalweg / DRM-RJ		Mapa de localização dos setores de Risco Iminente a escorregamentos no município de Italva - RJ		
Projeto	Responsável Técnico		Data	Relatório
Cartografia de Risco Iminente a Escorregamentos em Encostas de 18 Municípios de do Norte/Noroeste Fluminense - RJ	Alex Lara		Abr/2012	RL-0486.01-003-DRM-003
	Finalização	Verificação	Escala	Desenho
	Thalweg	Alex	1:25000	Da-03

APOIO DO FUNDO ESTADUAL DE CONSERVAÇÃO AMBIENTAL E DESENVOLVIMENTO URBANO DA SECRETARIA DE ESTADO DO AMBIENTE - FECAM/SEA