Mapa de localização dos setores de Risco Iminente a escorregamentos no município de Sao José de Ubá - RJ

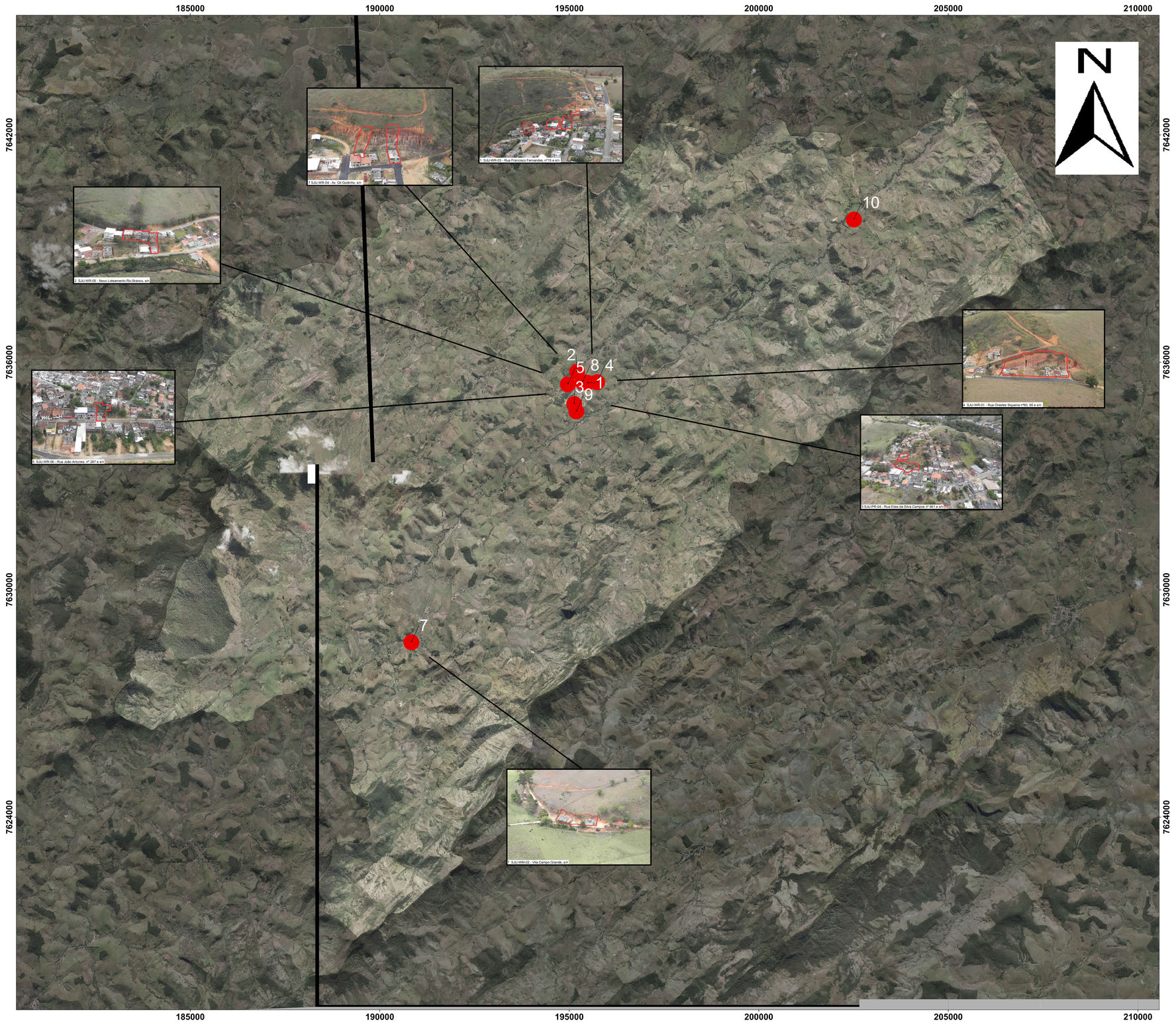

Localização

Articulação

Tabela representativa dos setores de risco iminente a Escorregamento no município de São José de Ubá

HIERARQUIA	BAIRRO	LOCALIZAÇÃO DE PONTO	MORADIAS SOB RISCO	PESSOAS SOB RISCO	COORD. E	COORD. N
1	Centro	SJU-WR-03 - Rua Francisco Fernandes, nº15 e s/n	6	24	195476	7635464
2	Centro	SJU-WR-05 - Novo Loteamento Rio Branco, s/n	5	20	195208	7635752
3	Morro Roia Panela	SJU-PR-04 - Rua Elias da Silva Campos nº 661 e s/n	20	195132	7634903	
4	Centro	SJU-WR-01 - Rua Orestes Siqueira nº60, 95 e s/n	5	20	195734	7635479
5	Centro	SJU-WR-06 - Rua João Antunes, nº 287 e s/n	3	12	194960	7635423
7	Campo Grande	SJU-WM-02 - Vila Campo Grande, s/n	2	8	190835	7628615
8	Centro	SJU-WR-04 - Av. Gil Godinho, s/n	2	8	195349	7635463
9	Centro	SJU-WR-08 - Av.João Orlando Rodrigues, nº 530 e s/n	2	8	195185	7634706
10	Ponte Preta	SJU-WM-03 - RJ 186, s/n	1	4	202509	7639770
		TOTAL	32	124		

Legenda

- Risco Iminente
- Limite de Município

0 0,5 1 2 3 4 Km

1:25.000

South America 1969 Zona 24S
Projeção Universal Transversal de Mercato
Coordenadas Métricas
Fontes: Ortofotos - IBGE Projeto RJ 1:25000
Limites Municipais: IBGE 2007

Elaboração		Título:		
Thalweg / DRM-RJ		Mapa de localização dos setores de Risco Iminente a escorregamentos no município de São José de Ubá - RJ		
Projeto: Cartografia de Risco Iminente a Escorregamentos em Encostas de 18 Municípios de do Norte/Noroeste Fluminense - RJ		Responsável Técnico: Alex Lara	Data: Setembro/2012	Relatório: RL-0486.01-003-DRM-18
		Finalização: Thalweg	Verificação: Alex	Escala: 1:25000
				Desenho: Da - 18

APOIO DO FUNDO ESTADUAL DE CONSERVAÇÃO AMBIENTAL E DESENVOLVIMENTO URBANO DA SECRETARIA DE ESTADO DO AMBIENTE - FECAM/SEA