Mapa de localização dos setores de Risco Iminente a escorregamentos no município de Cardoso Moreira - RJ

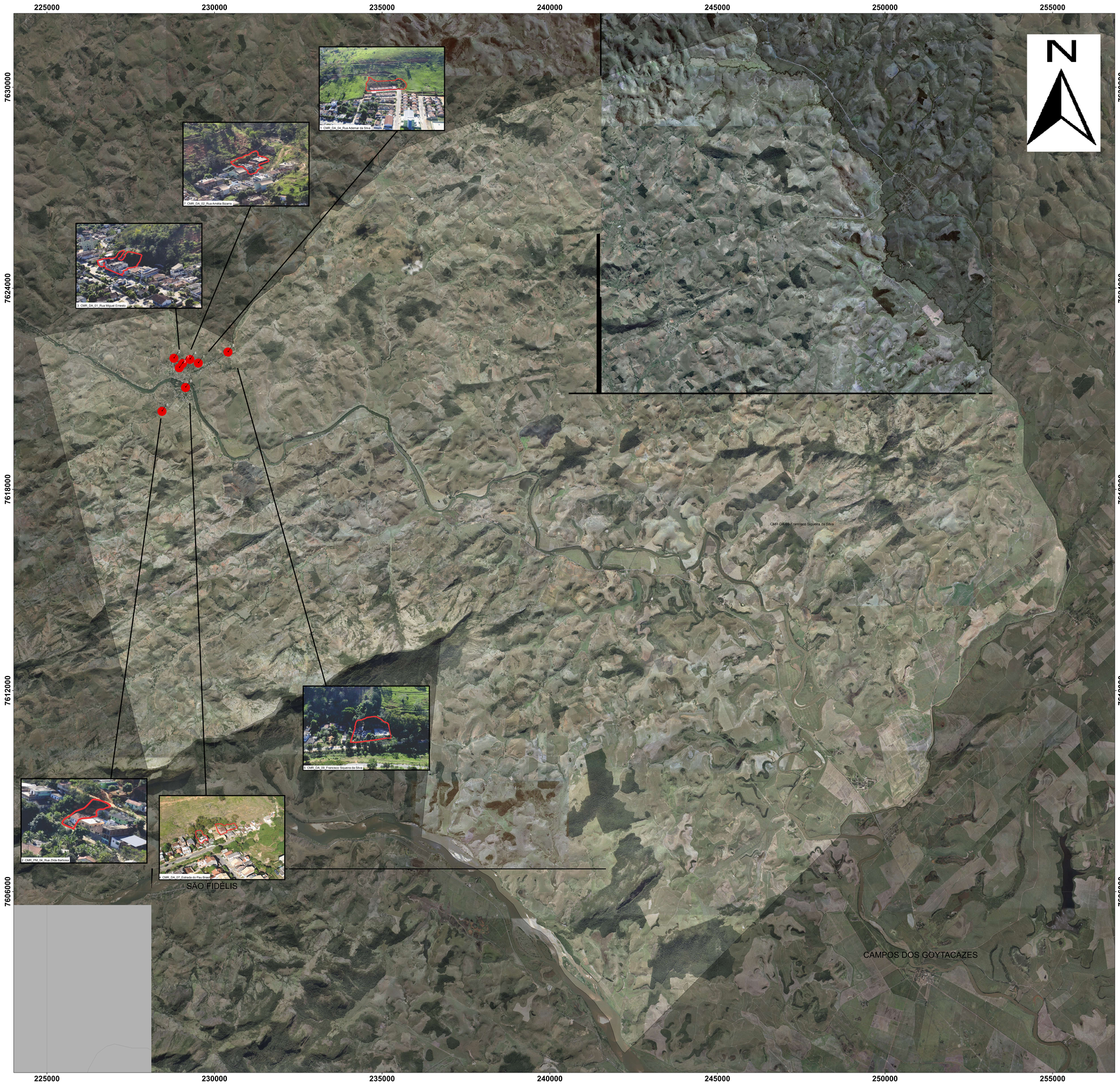

Localização

Articulação

Tabela representativa dos setores de Risco Iminente a Escorregamento no município de Cardoso Moreira

HERARQUIA	BAIRRO	LOCALIZAÇÃO DE PONTO	MORADIAS SOB RISCO	PESSOAS SOB RISCO	COORD. E	COORD. N
1	CENTRO	CMR-DA-04-Rua Adernar da Silva	1	28	229513	7621773
2	ALTO DO HOSPITAL	CMR-PM-04-Rua Zóila Barbosa	6	24	228785	7621911
3	CENTRO	CMR-DA-01-Rua Miguel Ernesto	5	9	229546	7621631
4	CENTRO	CMR-DA-07-Entrada do Pau Brasil	4	16	229254	7621881
5	CATARINO	CMR-DA-09-Francisco Siqueira da Silva	4	16	230400	7620968
6	ÁGUA BELIENE	CMR-PM-09-Rua Água Mineral/Estrada Ranarsal	4	9	228429	7620331
7	CENTRO	CMR-DA-02-Rua Amélia Bizarra	4	16	229643	7621797
8	CACHCIERO	CMR-DA-12-Rua Manuel Azevedo Sobrinho	7	29	229152	7621641
		Total	34	144		

Legenda

- Risco Iminente
- Limite de Município

0 0,5 1 2 3 4 Km

1:25.000

South America 1969 Zona 24S
Projeção Universal Transversal de Mercato
Coordenadas Métricas
Fontes: Ortofotos - IBGE Projeto RJ 1:25000
Limites Municipais: IBGE 2007

Elaboração		Título	
Thalweg / DRM-RJ		Mapa de localização dos setores de Risco Iminente a escorregamentos no município de Cardoso Moreira - RJ	
Projeto	Responsável Técnico	Data	Relatório
Cartografia de Risco Iminente a Escorregamentos em Encostas de 18 Municípios de do Norte/Noroeste Fluminense - RJ	Alex Lara	Julho/2012	RL-0486-51-003-DRM-007
Confeccão	Verificação	Escala	Desenho
Thalweg	Alex	1:25000	Dia - 07

APOIO DO FUNDO ESTADUAL DE CONSERVAÇÃO AMBIENTAL E DESENVOLVIMENTO URBANO DA SECRETARIA DE ESTADO DO AMBIENTE - FECAM/SEA